ÚZEMNÍ PLÁN
POČÁTKY

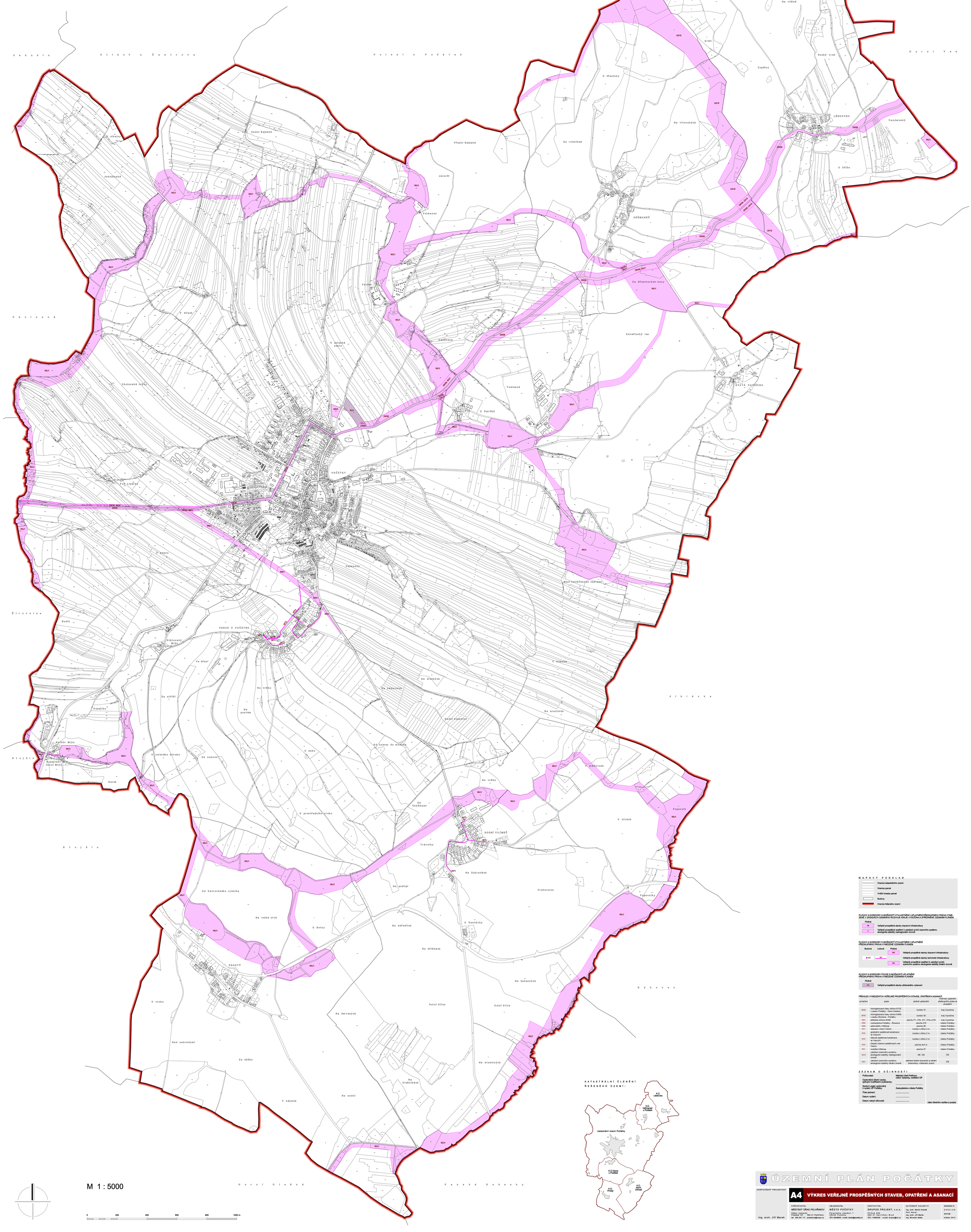

M 1 : 5000

0 200 400 600 800 1000 m

KATASTRÁLNÍ ČLENĚNÍ ŘEŠENÉHO ÚZEMÍ:

MAPOVÝ PODKLAD

- Hranice katastrálního území
- Hranice parcel
- Vnitřní kresba parcel
- Budovy
- Hranice řešeného území

PLOCHY A KORIDORY S MOŽNOSTÍ VYVLASTNĚNÍ I UPLATNĚNÍ PŘEDKUPNÍHO PRÁVA VYMEZENÉ V ZÁSADÁCH ÚZEMNÍHO ROZVOJE KRAJE VYSOČINA A ZPŘESNĚNÉ ÚZEMNÍM PLÁNEM

Plošné	
DK	Veřejně prospěšné stavby dopravní infrastruktury
U	Veřejně prospěšná opatření k založení prvků územního systému ekologické stability nadregionální úrovně

PLOCHY A KORIDORY S MOŽNOSTÍ VYVLASTNĚNÍ I UPLATNĚNÍ PŘEDKUPNÍHO PRÁVA VYMEZENÉ ÚZEMNÍM PLÁNEM

Bodové	Liniové	Plošné	
		WD	Veřejně prospěšné stavby dopravní infrastruktury
WT	WT		Veřejně prospěšné stavby technické infrastruktury
		WU	Veřejně prospěšná opatření k založení prvků územního systému ekologické stability lokální úrovně

PLOCHY A KORIDORY POUZE S MOŽNOSTÍ UPLATNĚNÍ PŘEDKUPNÍHO PRÁVA VYMEZENÉ ÚZEMNÍM PLÁNEM

Plošné	
PO	Veřejně prospěšné stavby občanského vybavení

PŘEHLED VYMEZENÝCH VEŘEJNĚ PROSPĚŠNÝCH STAVEB, OPATŘENÍ A ASANACÍ

označení	popis	plošné upřesnění	možnost uplatnění předkupního práva ve prospěch
DK02	homogenizace trasy silnice II/132 v úseku Počátky - Horní Cerekev	koridor X1	kraj Vysočina
DK30	homogenizace trasy silnice II/409 v úseku Žirovnice - Počátky	koridor X2	kraj Vysočina
WD1	přeložka silnice II/409	plochy P1; Z16; Z17; Z18 a Z19	kraj Vysočina
WD2	cyklostezka Počátky - Žirovnice	plocha Z15	město Počátky
WD3	parkoviště u hřbitova	plocha Z6	město Počátky
WT1	vodovod v Horní Vilímči	koridor o šířce 3 m	město Počátky
WT2	gravitační splašková kanalizace ve Vescích	koridor o šířce 3 m	město Počátky
WT3	tlaková splašková kanalizace ve Vescích	koridor o šířce 3 m	město Počátky
WT4	čerpací stanice splaškových vod Vesce	plocha 4x4 m	město Počátky
PO1	rozšíření hřbitova	plocha Z7	město Počátky
U015	založení územního systému ekologické stability nadregionální úrovně	NK 120	ČR
WU1	založení územního systému ekologické stability lokální úrovně	velkorá lokální biocentra a lokální biokoridory v řešeném území	ČR

ZÁZNAM O ÚČINNOSTI

Pořizovatel:	Městský úřad Pelhřimov, odbor výstavby, oddělení ÚP	
Oprávněná úřední osoba, splňující kvalifikační požadavky:	_____	
Správní orgán vydávající k vydání ÚP Počátky:	Zastupitelstvo města Počátky	
Číslo jednací:	_____	
Datum vydání:	_____	
Datum nabytí účinnosti:	_____	otisk úředního razítka a podpis

ÚZEMNÍ PLÁN POČÁTKY

ZODPOVĚDNÝ PROJEKTANT

Ing. arch. Jiří Marek

A4 VÝKRES VEŘEJNĚ PROSPĚŠNÝCH STAVEB, OPATŘENÍ A ASANACÍ

POŘIZOVATEL	OBJEDNATEL	ZHOTOVITEL	AUTORSKÝ KOLEKTIV	ZAKÁZKA Č.
MĚSTSKÝ ÚŘAD PELHŘIMOV Odbor výstavby Pražská 127 393 01 Pelhřimov tel: 565 351 111 podatelna@mupe.cz	MĚSTO POČÁTKY Palackého náměstí 1 394 64 Počátky IČO: 00246964 e-mail: mesto@poczky.cz	DRUPOS PROJEKT, v.o.s. Havlíčkova 1 580 01 Havlíčkův Brod IČO: 15055029 e-mail: drupos@iol.cz	Ing. arch. Martin Doblás Petr Havel Ing. arch. Jiří Marek Ing. Miroslav Maša	3 0 8 / 0 9
				DATUM květen 2012